



## ÇANKAYA ÜNİVERSİTESİ İÇ MİMARLIK BÖLÜMÜ 2019-2020 ÖĞRETİM YILI YAZ STAJI İLANI

2019-2020 öğretim yılı Yaz Stajı başvuruları başlamıştır. Öğrenciler, 27.06.2020 - 26.09.2020 tarihleri arasında stajlarını yapabilirler. Yaz okuluna devam edecek olan öğrenciler, yaz öğretimi bitirme sınavları sonrasında, yapacağı ilgili Yaz Stajı için yeterli iş günü sayısı kalıyor ise staj başvurusunda bulunabilir; aksi halde başvuru yapamazlar.

Covid-19 ile mücadele tedbirleri kapsamında Yaz Stajı başvuru tarihlerinde esnekliğe gidilmiş, birinci, ikinci ve üçüncü başvuru dönemi olmak üzere üç seçenek sunulmuştur. Öğrenciler, diledikleri başvuru döneminde Yaz Stajı başvurularını yapabilirler.

**Covid-19 pandemisi sebebiyle, bölüme fiziksel döküman teslimi yapılmayacaktır.** Staj belgelerinin komisyon tarafından kontrolü online olarak yapılacaktır. Staj belgelerini yüklemeniz için WebOnline'da "INAR-SummerPractice" adlı bir ders oluşturuldu. Dersin bağlantı linkine tıkladığınızda, açılan sayfada "Enroll Me" butonuna tıklayarak kendinizi bu derse kayıt ettirdikten sonra ilgili stajın belge yükleme linkine tıklayarak belgelerinizi yükleyebilirsiniz. Sadece PDF uzantılı belgeler kabul edilir.

### Staj Başvuruları:

#### Birinci Başvuru Dönemi

##### Staj Başvuruları:

01.06.2020 - 12.06.2020

##### Staj Başvurularının

##### Değerlendirilmesi ve Eksik Belgelerin Tamamlanması:

15.06.2020 - 19.06.2020

##### Staj Yapılabilecek Tarihler:

27.06.2020 - 26.09.2020

#### İkinci Başvuru Dönemi

##### Staj Başvuruları:

29.06.2020 - 10.07.2020

##### Staj Başvurularının

##### Değerlendirilmesi ve Eksik Belgelerin Tamamlanması:

13.07.2020 - 17.07.2020

##### Staj Yapılabilecek Tarihler:

25.07.2020 - 26.09.2020

#### Üçüncü Başvuru Dönemi

##### Staj Başvuruları:

20.07.2020 - 29.07.2020

##### Staj Başvurularının

##### Değerlendirilmesi ve Eksik Belgelerin Tamamlanması:

04.08.2020 - 07.08.2020

##### Staj Yapılabilecek Tarihler:

15.08.2020 - 26.09.2020

### Staj Raporlarının Teslimi:

12.10.2020 - 16.10.2020

### Staj Raporlarının Değerlendirilmesi:

19.10.2020 - 23.10.2020

### Revizyon İstenen Staj Raporlarının Teslimi:

02.11.2020 - 06.11.2020

### Revizyon İstenen Staj Raporlarının Değerlendirilmesi:

09.11.2020 - 13.11.2020

# YAZ STAJLARI VE KOŞULLARI (ÖZET BİLGİLER)

## INAR 100

**Ders Adı:**

INAR 100 - Summer Practice I (Site)

**Kapsam:**

Tüm öğrenciler için zorunlu

**Stajın Yapılacağı Yaz Dönemi:**

2015 ve öncesi müfredatlara bağlı öğrenciler: 1. sınıfı takip eden yaz dönemi

2017 ve sonrası müfredatlara bağlı öğrenciler: 2. sınıfı takip eden yaz dönemi

**Staj Süresi:**

30 iş günü

Milli ve dini bayramlar (arefe günü dahil) staj süresine dahil edilmez.

**Yaz Stajı Yapılacak Kurumda Çalışan Yetkili Kişinin Nitelikleri:**

Yaz stajı yapılacak firmadaki yetkili kişi aşağıdaki ünvanlardan birine sahip olmalıdır:

- İç Mimar \*
- Mimar \*
- İnşaat Mühendisi \*

*\* Yetkili kişinin ilgili meslek odasında en az 5 yıldır üye olması zorunludur.*

**Yaz Stajının Amacı:**

Öğrencinin bu stajı yapıların neredeyse bitirme aşamasında olduğu bir inşaat alanında tamamlaması beklenir. INAR 100 stajı ile öğrencinin İç Mimarlık mesleğinin uygulamasına dair şantiye deneyimi elde etmeleri, uygulama teknikleri hakkında bilgi edinmeleri ve deneyim kazanmaları amaçlanmaktadır. Öğrenci staj süresi boyunca tüm zemin, duvar ve tavan kaplamaları, elektrik, mekanik ekipman ve seçilen malzeme, renk-doku, detaylandırma, ankastre mobilyalar, armatürler gibi unsurları yakından inceleyerek, aşamalarını açıklayacak şekilde günlük olarak görsel ve yazılı kayıt tutması gerekir.

**Yaz Stajı Boyunca Öğrenciden Beklentiler:**

Şantiyedeki her türlü uygulama ve üretim esnasında gözlem yapmaları, projelendirme ve detaylandırma gibi her türlü arka plan çalışmalarında olabildiğince katkıda bulunmaları beklenmektedir.

*Daha fazla bilgi için İç Mimarlık Bölümü Staj Uygulama Esaslarını okuyunuz.*

# INAR 200

**Ders Adı:**

INAR 200 - Summer Practice II (Workshop)

**Kapsam:**

2015 ve öncesi müfredatlara bağlı öğrenciler

**Stajın Yapılacağı Yaz Dönemi:**

2015 ve öncesi müfredatlara bağlı öğrenciler: 2. sınıfı takip eden yaz dönemi

2017 ve sonrası müfredatlara bağlı öğrenciler: Müfredatlarında bulunmuyor

**Staj Süresi:**

20 iş günü

Milli ve dini bayramlar (arefe günü dahil) staj süresine dahil edilmez.

**Yaz Stajı Yapılacak Kurumda Çalışan Yetkili Kişinin Nitelikleri:**

Yaz stajı yapılacak firmadaki yetkili kişi aşağıdaki ünvanlardan birine sahip olmalıdır:

- İç Mimar \*
- Mimar \*
- Ağaç İşleri Endüstri Mühendisi

*\* Yetkili kişinin ilgili meslek odasında en az 5 yıldır üye olması zorunludur.*

**Yaz Stajının Amacı:**

Öğrencilerin, İç Mimarlık mesleğinin ayrılmaz parçası olan modüler sistemler, mobilya ve ürün tasarımı konusunda bilgi edinmelerini ve bunların üretim esaslarına dair atölye deneyimi kazanmalarını sağlamaktır. Öğrencinin üretim sürecinin her aşamasında bulunmaları, konularında bilgi ve deneyim kazanmaları amaçlanmaktadır.

**Yaz Stajı Boyunca Öğrenciden Beklentiler:**

Atölyede her türlü uygulama ve üretim esnasında gözlem yapmaları, fabrikasyon üretim teknikleri, üretim bantları ve araçları hakkında bilgi sahibi olmaları, malzemenin olasılıklarını ve kısıtlarını öğrenerek, en uygun detay çözümleri geliştirme konusunda katkıda bulunmaları, tasarımına ve üretimine tanık oldukları ürünlerin montaj aşamasında da bulunarak gelecekteki mesleki yaşamları için deneyim kazanmaları beklenmektedir.

*Daha fazla bilgi almak için Mimarlık Fakültesi Staj Yönergesini okuyunuz.*

# INAR 300

**Ders Adı:**

INAR 300 - Summer Practice III (Office)

**Kapsam:**

Tüm öğrenciler için zorunlu

**Stajın Yapılacağı Yaz Dönemi:**

2015 ve öncesi müfredatlara bağlı öğrenciler: 3. sınıfı takip eden yaz dönemi

2017 ve sonrası müfredatlara bağlı öğrenciler: 3. sınıfı takip eden yaz dönemi

**Staj Süresi:**

30 iş günü

Milli ve dini bayramlar (arefe günü dahil) staj süresine dahil edilmez.

**Yaz Stajı Yapılacak Kurumda Çalışan Yetkili Kişinin Nitelikleri:**

Yaz stajı yapılacak firmadaki yetkili kişi aşağıdaki ünvanlardan birine sahip olmalıdır:

- İç Mimar \*
- Mimar \*

*\* Yetkili kişinin ilgili meslek odasında en az 5 yıldır üye olması zorunludur.*

**Yaz Stajının Amacı:**

Öğrencinin bu stajı, bir İç Mimarlık veya Mimarlık ofisinde tamamlaması beklenir. Öğrenci staj süresi boyunca tasarımcı-müşteri ilişkileri, ön hazırlık veya inşaat projelerinin hazırlanması, yasal kurallar ve uygulamalar, uygulama standartları ve profesyonel kontroller gibi hususları dikkate almalıdır.

Öğrencinin bu aşamaları görmesi, süreçlerde görev alarak kendisinin de yapımına katkıda bulunduğu işlerin kayıtlarını tutması, staj amirinin izni dahilinde yaptığı çizimlerin kopyalarını alması, varsa bu işleri gösteren diğer belgeleri edinmesi ve bunları staj raporları dahilinde sunmaları gerekir.

**Yaz Stajı Boyunca Öğrenciden Beklentiler:**

Tasarımcı müşteri ilişkisi, iş yönetimi ve programlaması gibi konularda gözlem yapmaları ve projelendirme ve uygulama konularında her türlü aşamada katkıda bulunmaları beklenmektedir.

*Daha fazla bilgi için İç Mimarlık Bölümü Staj Uygulama Esaslarını okuyunuz.*

# YAZ STAJI İŞLEMLERİ İÇİN GEREKLİ BELGELER

Aşağıdaki tüm belgelere, bölüm web sitesindeki [Formlar](#) menüsünden ulaşabilirsiniz.

## **B1 - Yaz Stajı İlan Metni**

Öğrencilerin, staj türleri ve koşulları, staj belgeleri, staj işlemleri ve süreci; ve staj tarihleri hakkında bilgilendirildiği belgedir.

## **B2 - Kurum Staj Bilgilendirme Formu**

İlgili staj hakkında firma yetkilisini bilgilendirme amacıyla bölümümüz tarafından yazılmış bilgilendirme metnidir.

## **B3 - Yaz Stajı Başvuru Formu**

Öğrenci ve firma bilgilerinin yer aldığı, firma tarafından imzalanıp kaşelenmesi gereken belgedir.

## **B4 - Stajyer Öğrenci Sigorta Giriş Formu**

Öğrencinin, üniversite tarafından sigorta işlemlerinin başlatılması için gerekmektedir.

## **B5 - Staj Ücretlerine İşsizlik Fonu Katkısı Bilgi Formu**

Staj süresince, öğrencinin ilgili firmadan ücret/maaş vb. alıp almayacağını sorgulayan belgedir. Ücret alınacak ise belgenin tümü; ücret alınmayacak ise "İşletme ve Zorunlu Staja Ait Bilgiler" başlığına kadar olan alanın doldurulması yeterlidir. Belgenin ilgili firma tarafından imzalanıp kaşelenmesi gerekmektedir.

## **B6 - Cumartesi Günü Çalışma Beyan Formu**

Staj yapılacak ilgili firmanın, Cumartesi günü tam gün çalıştığını doğrulamak için firma tarafından kaşelenip imzalanması gereken belgedir. Staj yapılacak firma Cumartesi günleri çalışmıyor ise bu formu dikkate almayınız.

## **B7 - Staj Değerlendirme Formu**

Staj sonunda, yetkili kişinin öğrencinin staj performansını değerlendirdiği belgedir. Formun, staj bitiş tarihini takip eden 7 gün içerisinde ilgili Yaz Stajı Komisyonuna, kapalı zarfta ve üzerinde mühür olacak şekilde posta yoluyla iletilmesi gerekmektedir.

## **B8 - WebOnline Staj Belgesi Yükleme Sistemi**

Covid-19 pandemisi sebebiyle, staj belgelerinin komisyon tarafından kontrolü online olarak yapılacaktır. Bu sebeple, ilgili yükleme linkinde yer alan belgelerin dijital kopyalarını sisteme yüklemeniz gerekmektedir. Belgelerin gerekli yerleri doldurulmuş, imzalı ve kaşeli olmalıdır.

## **B9 - Yaz Stajı Online Başvuru Formu**

Öğrenci staj bilgilerinin online olarak kayıt edilmesini sağlayan formdur. Formun başında sizden aktif olarak kullandığınız bir e-mail adresiniz istenir. Forma vereceğiniz yanıtlarınızın bir kopyası ve yanıt düzenleme linki belirtmiş olduğunuz e-mail adresine gönderilir. İhtiyaç halinde, başvuru süresinin son gününe kadar, yanıt düzenleme linkine tıklayarak form yanıtlarında değişiklik yapabilirsiniz.

## **B10 - Yaz Stajı Canlı Durum Takip Sistemi**

Online Başvuru Formu'nun teslim edilmesiyle aktif olan sistemdir. Öğrenciler, staj başvurularının ve raporlarının değerlendirme sürecini ve staj notlarını bu sistem üzerinden takip eder.

## **B11 - Yaz Stajı Raporu Yazım Kılavuzu**

Yaz stajı raporunun yazımı esnasında, içerik açısından ve teknik açıdan nelerin esas alınması gerektiğini açıklayan belgedir. Rapor yazım dili İngilizce'dir.

# YAZ STAJI İŞLEMLERİ VE SÜRECİ

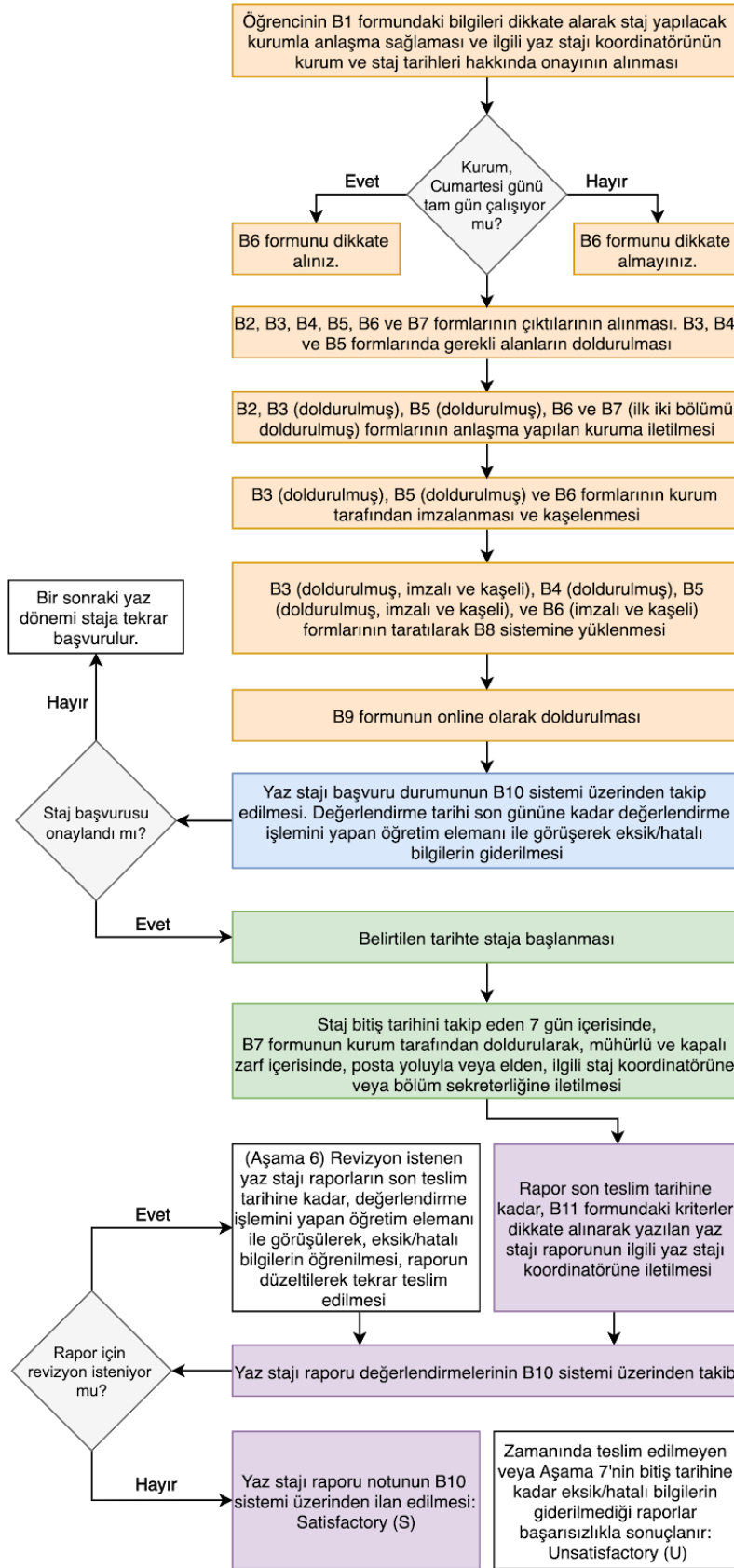

## FORMLAR

- B1:** Yaz Stajı İlan Metni
- B2:** İşveren Staj Bilgilendirme Formu
- B3:** Yaz Stajı Başvuru Formu
- B4:** Stajyer Öğrenci Sigorta Giriş Formu
- B5:** Staj Ücretlerine İşsizlik Fonu Katkısı Bilgi Formu
- B6:** Cumartesi Günü Çalışma Beyan Formu
- B7:** Staj Değerlendirme Formu
- B8:** WebOnline Staj Belgesi Yükleme Sistemi
- B9:** Yaz Stajı Online Başvuru Formu
- B10:** Yaz Stajı Canlı Durum Takip Sistemi
- B11:** Yaz Stajı Raporu Yazım Klavuzu

## AŞAMA 1:

### Yaz Stajı Başvurusu

#### Birinci Başvuru Dönemi:

Başlangıç: 01.06.2020 (10:00)  
Bitiş: 12.06.2020 (16:00)

#### İkinci Başvuru Dönemi

Başlangıç: 29.06.2020 (10:00)  
Bitiş: 10.07.2020 (16:00)

#### Üçüncü Başvuru Dönemi

Başlangıç: 20.07.2020 (10:00)  
Bitiş: 29.07.2020 (16:00)

## AŞAMA 2:

### Yaz Stajı Başvurularının Değerlendirilmesi

#### Birinci Başvuru Dönemi Değerlendirmesi:

Başlangıç: 15.06.2020 (10:00)  
Bitiş: 19.06.2020 (16:00)

#### İkinci Başvuru Dönemi Değerlendirmesi:

Başlangıç: 13.07.2020 (10:00)  
Bitiş: 17.07.2020 (16:00)

#### Üçüncü Başvuru Dönemi Değerlendirmesi:

Başlangıç: 04.08.2020 (10:00)  
Bitiş: 07.08.2020 (16:00)

## AŞAMA 3:

### Yaz Stajı

## AŞAMA 4:

### Yaz Stajı Raporlarının Teslimi

Başlangıç: 05.10.2020 (10:00)  
Bitiş: 09.10.2020 (16:00)

## AŞAMA 5:

### Yaz Stajı Raporlarının Değerlendirilmesi

Başlangıç: 12.10.2020 (10:00)  
Bitiş: 16.10.2020 (16:00)

## AŞAMA 6:

### Revizyon İstenen Yaz Stajı Raporlarının Teslimi

Başlangıç: 26.10.2020 (10:00)  
Bitiş: 30.10.2020 (16:00)

## AŞAMA 7:

### Revizyon İstenen Yaz Stajı Raporlarının Değerlendirilmesi

Başlangıç: 02.11.2020 (10:00)  
Bitiş: 06.11.2020 (16:00)

## YAZ STAJI YAPILABİLECEK TARİH ARALIKLARI

| 30 İş Günü (INAR 100 ve INAR 300)                       |   | 20 İş Günü (INAR 200)                                   |   |
|---|---|---|---|
| Kurum Cumartesi günleri çalışıyor (1 hafta = 6 iş günü) | Kurum hafta sonu çalışmıyor (1 hafta = 5 iş günü) | Kurum Cumartesi günleri çalışıyor (1 hafta = 6 iş günü) | Kurum hafta sonu çalışmıyor (1 hafta = 5 iş günü) |
| İlk Gün - Son Gün                                       | İlk Gün - Son Gün                                 | İlk Gün - Son Gün                                       | İlk Gün - Son Gün                                 |
| 27.06.2020 - 06.08.2020                                 | 29.06.2020 - 13.08.2020                           | 27.06.2020 - 21.07.2020                                 | 29.06.2020 - 27.07.2020                           |
| 29.06.2020 - 07.08.2020                                 | 30.06.2020 - 14.08.2020                           | 29.06.2020 - 22.07.2020                                 | 30.06.2020 - 28.07.2020                           |
| 30.06.2020 - 08.08.2020                                 | 01.07.2020 - 17.08.2020                           | 30.06.2020 - 23.07.2020                                 | 01.07.2020 - 29.07.2020                           |
| 01.07.2020 - 10.08.2020                                 | 02.07.2020 - 18.08.2020                           | 01.07.2020 - 24.07.2020                                 | 02.07.2020 - 04.08.2020                           |
| 02.07.2020 - 11.08.2020                                 | 03.07.2020 - 19.08.2020                           | 02.07.2020 - 25.07.2020                                 | 03.07.2020 - 05.08.2020                           |
| 03.07.2020 - 12.08.2020                                 | 06.07.2020 - 20.08.2020                           | 03.07.2020 - 27.07.2020                                 | 06.07.2020 - 06.08.2020                           |
| 04.07.2020 - 13.08.2020                                 | 07.07.2020 - 21.08.2020                           | 04.07.2020 - 28.07.2020                                 | 07.07.2020 - 07.08.2020                           |
| 06.07.2020 - 14.08.2020                                 | 08.07.2020 - 24.08.2020                           | 06.07.2020 - 29.07.2020                                 | 08.07.2020 - 10.08.2020                           |
| 07.07.2020 - 15.08.2020                                 | 09.07.2020 - 25.08.2020                           | 07.07.2020 - 04.08.2020                                 | 09.07.2020 - 11.08.2020                           |
| 08.07.2020 - 17.08.2020                                 | 10.07.2020 - 26.08.2020                           | 08.07.2020 - 05.08.2020                                 | 10.07.2020 - 12.08.2020                           |
| 09.07.2020 - 18.08.2020                                 | 13.07.2020 - 27.08.2020                           | 09.07.2020 - 06.08.2020                                 | 13.07.2020 - 13.08.2020                           |
| 10.07.2020 - 19.08.2020                                 | 14.07.2020 - 28.08.2020                           | 10.07.2020 - 07.08.2020                                 | 14.07.2020 - 14.08.2020                           |
| 11.07.2020 - 20.08.2020                                 | 16.07.2020 - 31.08.2020                           | 11.07.2020 - 08.08.2020                                 | 16.07.2020 - 17.08.2020                           |
| 13.07.2020 - 21.08.2020                                 | 17.07.2020 - 01.09.2020                           | 13.07.2020 - 10.08.2020                                 | 17.07.2020 - 18.08.2020                           |
| 14.07.2020 - 22.08.2020                                 | 20.07.2020 - 02.09.2020                           | 14.07.2020 - 11.08.2020                                 | 20.07.2020 - 19.08.2020                           |
| 16.07.2020 - 24.08.2020                                 | 21.07.2020 - 03.09.2020                           | 16.07.2020 - 12.08.2020                                 | 21.07.2020 - 20.08.2020                           |
| 17.07.2020 - 25.08.2020                                 | 22.07.2020 - 04.09.2020                           | 17.07.2020 - 13.08.2020                                 | 22.07.2020 - 21.08.2020                           |
| 18.07.2020 - 26.08.2020                                 | 23.07.2020 - 07.09.2020                           | 18.07.2020 - 14.08.2020                                 | 23.07.2020 - 24.08.2020                           |
| 20.07.2020 - 27.08.2020                                 | 24.07.2020 - 08.09.2020                           | 20.07.2020 - 15.08.2020                                 | 24.07.2020 - 25.08.2020                           |
| 21.07.2020 - 28.08.2020                                 | 27.07.2020 - 09.09.2020                           | 21.07.2020 - 17.08.2020                                 | 27.07.2020 - 26.08.2020                           |
| 22.07.2020 - 29.08.2020                                 | 28.07.2020 - 10.09.2020                           | 22.07.2020 - 18.08.2020                                 | 28.07.2020 - 27.08.2020                           |
| 23.07.2020 - 31.08.2020                                 | 29.07.2020 - 11.09.2020                           | 23.07.2020 - 19.08.2020                                 | 29.07.2020 - 28.08.2020                           |
| 24.07.2020 - 01.09.2020                                 | 04.08.2020 - 14.09.2020                           | 24.07.2020 - 20.08.2020                                 | 04.08.2020 - 31.08.2020                           |
| 25.07.2020 - 02.09.2020                                 | 05.08.2020 - 15.09.2020                           | 25.07.2020 - 21.08.2020                                 | 05.08.2020 - 01.09.2020                           |
| 27.07.2020 - 03.09.2020                                 | 06.08.2020 - 16.09.2020                           | 27.07.2020 - 22.08.2020                                 | 06.08.2020 - 02.09.2020                           |
| 28.07.2020 - 04.09.2020                                 | 07.08.2020 - 17.09.2020                           | 28.07.2020 - 24.08.2020                                 | 07.08.2020 - 03.09.2020                           |
| 29.07.2020 - 05.09.2020                                 | 10.08.2020 - 18.09.2020                           | 29.07.2020 - 25.08.2020                                 | 10.08.2020 - 04.09.2020                           |
| 04.08.2020 - 07.09.2020                                 | 11.08.2020 - 21.09.2020                           | 04.08.2020 - 26.08.2020                                 | 11.08.2020 - 07.09.2020                           |
| 05.08.2020 - 08.09.2020                                 | 12.08.2020 - 22.09.2020                           | 05.08.2020 - 27.08.2020                                 | 12.08.2020 - 08.09.2020                           |
| 06.08.2020 - 09.09.2020                                 | 13.08.2020 - 23.09.2020                           | 06.08.2020 - 28.08.2020                                 | 13.08.2020 - 09.09.2020                           |
| 07.08.2020 - 10.09.2020                                 | 14.08.2020 - 24.09.2020                           | 07.08.2020 - 29.08.2020                                 | 14.08.2020 - 10.09.2020                           |
| 08.08.2020 - 11.09.2020                                 | 17.08.2020 - 25.09.2020                           | 08.08.2020 - 31.08.2020                                 | 17.08.2020 - 11.09.2020                           |
| 10.08.2020 - 12.09.2020                                 |   | 10.08.2020 - 01.09.2020                                 | 18.08.2020 - 14.09.2020                           |
| 11.08.2020 - 14.09.2020                                 |   | 11.08.2020 - 02.09.2020                                 | 19.08.2020 - 15.09.2020                           |
| 12.08.2020 - 15.09.2020                                 |   | 12.08.2020 - 03.09.2020                                 | 20.08.2020 - 16.09.2020                           |
| 13.08.2020 - 16.09.2020                                 |   | 13.08.2020 - 04.09.2020                                 | 21.08.2020 - 17.09.2020                           |
| 14.08.2020 - 17.09.2020                                 |   | 14.08.2020 - 05.09.2020                                 | 24.08.2020 - 18.09.2020                           |
| 15.08.2020 - 18.09.2020                                 |   | 15.08.2020 - 07.09.2020                                 | 25.08.2020 - 21.09.2020                           |
| 17.08.2020 - 19.09.2020                                 |   | 17.08.2020 - 08.09.2020                                 | 26.08.2020 - 22.09.2020                           |
| 18.08.2020 - 21.09.2020                                 |   | 18.08.2020 - 09.09.2020                                 | 27.08.2020 - 23.09.2020                           |
| 19.08.2020 - 22.09.2020                                 |   | 19.08.2020 - 10.09.2020                                 | 28.08.2020 - 24.09.2020                           |
| 20.08.2020 - 23.09.2020                                 |   | 20.08.2020 - 11.09.2020                                 | 31.08.2020 - 25.09.2020                           |
| 21.08.2020 - 24.09.2020                                 |   | 21.08.2020 - 12.09.2020                                 |   |
| 22.08.2020 - 25.09.2020                                 |   | 22.08.2020 - 14.09.2020                                 |   |
| 24.08.2020 - 26.09.2020                                 |   | 24.08.2020 - 15.09.2020                                 |   |
|   |   | 25.08.2020 - 16.09.2020                                 |   |
|   |   | 26.08.2020 - 17.09.2020                                 |   |
|   |   | 27.08.2020 - 18.09.2020                                 |   |
|   |   | 28.08.2020 - 19.09.2020                                 |   |
|   |   | 29.08.2020 - 21.09.2020                                 |   |
|   |   | 31.08.2020 - 22.09.2020                                 |   |
|   |   | 01.09.2020 - 23.09.2020                                 |   |
|   |   | 02.09.2020 - 24.09.2020                                 |   |
|   |   | 03.09.2020 - 25.09.2020                                 |   |
|   |   | 04.09.2020 - 26.09.2020                                 |   |